МИНИСТЕРСТВО ОБРАЗОВАНИЯ И НАУКИ РОССИЙСКОЙ ФЕДЕРАЦИИ

Федеральное государственное бюджетное образовательное учреждение высшего образования
«Тульский государственный педагогический университет им. Л. Н. Толстого»

УЧЕБНЫЙ ПЛАН

подготовки бакалавров

План утвержден Ученым советом вуза
Протокол № 8 от 31.08.2017

44.03.05

Направление 44.03.05 Педагогическое образование (с двумя профилями подготовки)
направленность (профили) Русский язык и Литература

Квалификация: Бакалавр
Программа подготовки: академ. бакалавриат
Форма обучения: очная
Срок обучения: 5л

Год начала подготовки (по учебному плану) 2014

Образовательный стандарт 91 от 09.02.2016

СОГЛАСОВАНО

Проректор по УМР _____ */ Плотников А.П./*

Начальник УМУ _____ */ Топорнина А.В./*

Декан _____ */ Гаврилина Н.А./*

Зав. кафедрой _____ */ Райхлина Е.Л./*
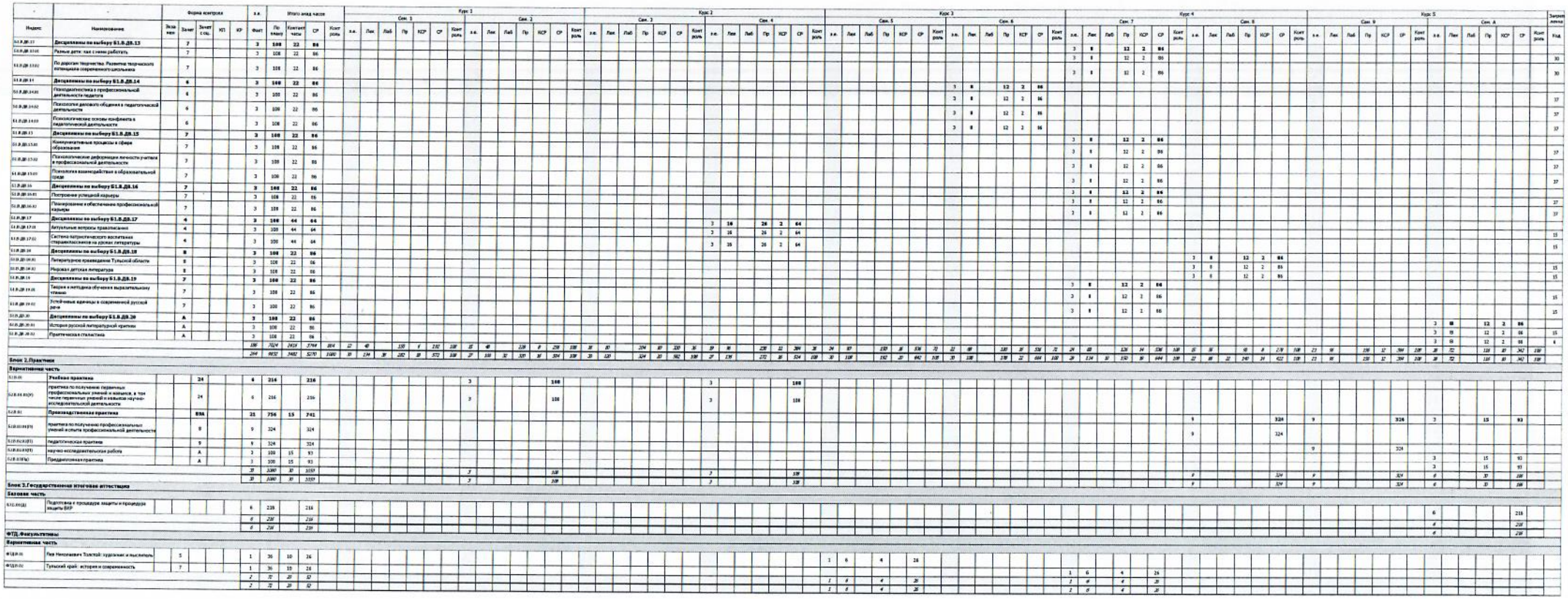
-	-	Форма контроля					з.е.	Итого акад.часов				Курс 1														Курс 2														Курс 3														Курс 4														Курс 5														Закрепленная кафедра
												Сем. 1							Сем. 2							Сем. 3							Сем. 4							Сем. 5							Сем. 6							Сем. 7							Сем. 8							Сем. 9							Сем. A							
Индекс	Наименование	Экзамен	Зачет	Зачет с оц.	КП	КР	Факт	По плану	Контакт часы	СР	Контроль	з.е.	Лек	Лаб	Пр	КСР	СР	Контроль	з.е.	Лек	Лаб	Пр	КСР	СР	Контроль	з.е.	Лек	Лаб	Пр	КСР	СР	Контроль	з.е.	Лек	Лаб	Пр	КСР	СР	Контроль	з.е.	Лек	Лаб	Пр	КСР	СР	Контроль	з.е.	Лек	Лаб	Пр	КСР	СР	Контроль	з.е.	Лек	Лаб	Пр	КСР	СР	Контроль	з.е.	Лек	Лаб	Пр	КСР	СР	Контроль	з.е.	Лек	Лаб	Пр	КСР	СР	Контроль	з.е.	Лек	Лаб	Пр	КСР	СР	Контроль	Код
Блок 1.Дисциплины (модули)																																																																																			
Базовая часть																																																																																			
Б1.Б.01	Иностранный язык	3	12				10	360	132	192	36	2			28	2	42		3			42	2	64		5			54	4	86	36																																																		18
Б1.Б.02	История		1				3	108	44	64		3	24		18	2	64																																																																				13
Б1.Б.03	Философия	4					4	144	44	64	36																						4	24		18	2	64	36																																											46
Б1.Б.04	Безопасность жизнедеятельности		1				3	108	38	70		3	12	12	12	2	70																																																																18
Б1.Б.05	Физическая культура и спорт		1				2	72	36	36		2	6		30		36																																																																	21
Б1.Б.06	Русский язык и культура речи		5				2	72	30	42																														2	12		16	2	42																																			15
Б1.Б.07	Этика образования		7				2	72	30	42																																													2	12		16	2	42																								46
Б1.Б.08	Право в сфере образования		8				2	72	30	42																																																			2	12		16	2	42																36
Б1.Б.09	Концепции современного естествознания		6				2	72	30	42																																					2	12		16	2	42																														46
Б1.Б.10	Информационные технологии в образовании и основы математической обработки информации		1				3	108	44	64		3	16	28		2	64																																																																32
Б1.Б.11	ИКТ в профессиональной деятельности		8				2	72	30	42																																																			2	4	22		2	42																45
Б1.Б.12	Педагогика	4	123				12	432	158	238	36	2	12		18	2	40		3	16		24	2	66		3	16		24	2	66		4	16		24	2	66	36																																											30
Б1.Б.13	Психология	3	12				12	432	158	238	36	3	16		28	2	64		3	16		28	2	64		6	24		42	4	110	36																																																		37
Б1.Б.14	Возрастная анатомия, физиология и гигиена с основами доврачебной помощи		2				3	108	54	54									3	20	32		2	54																																																									29
Б1.Б.15	Основы специальной педагогики и психологии		8				2	72	30	42																																																			2	12		16	2	42																37
Б1.Б.16	Охрана труда в образовательных организациях		7				2	72	30	41																																													2	12	10	6	2	42																								45
Б1.Б.17	Исследовательская деятельность педагога в современном образовательном процессе		8			8	2	72	30	42																																													1	10		2		24		1			10		10																38
Б1.Б.18	**Методика обучения предметам:**	56				6	8	288	88	128	72																													4	16		26	2	64	36	4	16		26	2	64	36																													
Б1.Б.18.01	методика обучения русскому языку	5					4	144	44	64	36																													4	16		26	2	64	36																																				15
Б1.Б.18.02	методика обучения литературе	6				6	4	144	44	64	36																																				4	16		26	2	64	36																														15
Б1.Б.19	Историко-культурная регионалистика в профессиональной деятельности		6				2	72	30	42																																					2	12		16	2	42																														13
							78	2808	1066	1524	216	18	86	40	132	12	380		12	52	32	92	8	248		14	40		120	10	262	72	8	40		42	4	130	72	6	28		42	4	106	36	8	40		58	6	148	36	5	34	10	24	4	108		7	28	22	50	6	144																
Вариативная часть																																																																																					
Б1.В.01	Введение в языкознание	1					4	144	44	64	36	4	16		26	2	64	36																																																															15
Б1.В.02	**Современный русский литературный язык:**	124569	3			5	28	1008	322	470	216	4	16		26	2	64	36	4	16		26	2	64	36	3	16		26	2	64		4	16		26	2	64	36	4	16		26	2	64	36	5	18		36	4	86	36															4	16		26	2	64	36								
Б1.В.02.01	фонетика	1					4	144	44	64	36	4	16		26	2	64	36																																																															15
Б1.В.02.02	лексикология	2					4	144	44	64	36								4	16		26	2	64	36																																																							6
Б1.В.02.03	словообразование		3				3	108	44	64																3	16		26	2	64																																																	6
Б1.В.02.04	морфология имен	4					4	144	44	64	36																						4	16		26	2	64	36																																											15
Б1.В.02.05	морфология глагола и служебных частей речи	5				5	4	144	44	64	36																													4	16		26	2	64	36																																				15
Б1.В.02.06	синтаксис словосочетания и простого предложения	6					5	180	58	86	36																																				5	18		36	4	86	36																														15
Б1.В.02.07	синтаксис сложного предложения и текста	9					4	144	44	64	36																																																										4	16		26	2	64	36								15
Б1.В.03	Практикум по орфографии и пунктуации		2				3	108	44	64									3			42	2	64																																																										6
Б1.В.04	Старославянский язык		5				3	108	44	64																														3	16		26	2	64																																				15
Б1.В.05	Русская диалектология	2					4	144	44	64	36								4	16		26	2	64	36																																																								15
Б1.В.06	Историческая фонетика русского языка	8					4	144	44	64	36																																																		4	16		26	2	64	36															15
Б1.В.07	Историческая грамматика русского языка		9				3	108	44	64																																																											3	16		26	2	64									15
Б1.В.08	Теория языка	A					4	144	44	64	36																																																																		4	16		26	2	64	36	15
Б1.В.09	История русского литературного языка		A				3	108	44	64																																																																				3	16		26	2	64		15
Б1.В.10	Стилистика		9				3	108	44	64																																																											3	16		26	2	64									6
Б1.В.11	Введение в литературоведение	1					4	144	44	64	36	4	16		26	2	64	36																																																														15
Б1.В.12	**История русской литературы:**	23567A	9			7	29	1044	336	492	216								4	16		26	2	64	36	4	16		26	2	64	36								5	18		36	4	86	36	5	18		36	4	86	36	4	16		26	2	64	36								3	16		26	2	64		4	16		26	2	64	36	
Б1.В.12.01	фольклор и древнерусская литература	2					4	144	44	64	36								4	16		26	2	64	36																																																							15
Б1.В.12.02	русская литература XVIII века	3					4	144	44	64	36															4	16		26	2	64	36																																																15
Б1.В.12.03	русская литература первой половины XIX века	5					5	180	58	86	36																													5	18		36	4	86	36																																				15
Б1.В.12.04	русская литература второй половины XIX века	6					5	180	58	86	36																																				5	18		36	4	86	36																														15
Б1.В.12.05	русская литература "серебряного века"	7				7	4	144	44	64	36																																											4	16		26	2	64	36																							15
Б1.В.12.06	русская литература первой половины XX века		9				3	108	44	64																																																										3	16		26	2	64									15
Б1.В.12.07	русская литература второй половины XX - начала XXI века	A					4	144	44	64	36																																																																	4	16		26	2	64	36	15
Б1.В.13	Детская литература		4				3	108	44	64																							3	16		26	2	64																																												15
Б1.В.14	Литература Античности		5				3	108	44	64																														3	16		26	2	64																																				15
Б1.В.15	Литература Средних веков	7					4	144	44	64	36																																											4	16		26	2	64	36																							15
Б1.В.16	Литература эпохи Возрождения	7					4	144	44	64	36																																											4	16		26	2	64	36																							15
Б1.В.17	Зарубежная литература XVII-XVIII века	8					4	144	44	64	36																																																		4	16		26	2	64	36															15
Б1.В.18	Зарубежная литература XIX века	8					4	144	44	64	36																																																		4	16		26	2	64	36															15
Б1.В.19	Теория литературы	A					4	144	44	64	36																																																																			4	16		26	2	64	36	15
Б1.В.20	Зарубежная литература XX века	9					4	144	44	64	36																																																									4	16		26	2	64	36								15
Б1.В.21	История лингвистических учений	9					4	144	44	64	36																																																									4	16		26	2	64	36								15
Б1.В.22	Элективные дисциплины по физической культуре и спорту		1234					328	328						72							108							74							74																																												21
Б1.В.ДВ.01	**Дисциплины по выбору Б1.В.ДВ.1**		3				3	108	44	64																3	16		26	2	64																																																		
Б1.В.ДВ.01.01	Преподавание русского языка в профильной школе		3				3	108	44	64																3	16		26	2	64																																																		6
Б1.В.ДВ.01.02	Основы православного вероучения		3				3	108	44	64																3	16		26	2	64																																																		8
Б1.В.ДВ.02	**Дисциплины по выбору Б1.В.ДВ.2**		3				3	108	44	64																3	16		26	2	64																																																		
Б1.В.ДВ.02.01	Литературное редактирование		3				3	108	44	64																3	16		26	2	64																																																		6
Б1.В.ДВ.02.02	Православная культура России		3				3	108	44	64																3	16		26	2	64																																																		8
Б1.В.ДВ.03	**Дисциплины по выбору Б1.В.ДВ.3**		3				3	108	44	64																3	16		26	2	64																																																		
Б1.В.ДВ.03.01	Журналистское мастерство		3				3	108	44	64																3	16		26	2	64																																																		6
Б1.В.ДВ.03.02	Православная агиография		3				3	108	44	64																3	16		26	2	64																																																		8
Б1.В.ДВ.04	**Дисциплины по выбору Б1.В.ДВ.4**		4				3	108	44	64																							3	16		26	2	64																																												
Б1.В.ДВ.04.01	Современные парадигмы лингвистических исследований		4				3	108	44	64																							3	16		26	2	64																																												15
Б1.В.ДВ.04.02	Введение в богословскую традицию		4				3	108	44	64																							3	16		26	2	64																																												8
Б1.В.ДВ.05	**Дисциплины по выбору Б1.В.ДВ.5**		4				3	108	44	64																							3	16		26	2	64																																												
Б1.В.ДВ.05.01	Отражение актуальных языковых процессов в современной литературе и публицистике		4				3	108	44	64																							3	16		26	2	64																																												15
Б1.В.ДВ.05.02	Православная педагогика и психология		4				3	108	44	64																							3	16		26	2	64																																												8
Б1.В.ДВ.06	**Дисциплины по выбору Б1.В.ДВ.6**		4				3	108	44	64																							3	16		26	2	64																																												
Б1.В.ДВ.06.01	Основы речевой коммуникации		4				3	108	44	64																							3	16		26	2	64																																												15
Б1.В.ДВ.06.02	Основы религиозного искусства		4				3	108	44	64																							3	16		26	2	64																																												8
Б1.В.ДВ.07	**Дисциплины по выбору Б1.В.ДВ.7**		5				3	108	22	86																														3	8		12	2	86																																			
Б1.В.ДВ.07.01	Лингвистическая конфликтология		5				3	108	22	86																														3	8		12	2	86																																				6
Б1.В.ДВ.07.02	Основы лингвистической экспертизы		5				3	108	22	86																														3	8		12	2	86																																				6
Б1.В.ДВ.08	**Дисциплины по выбору Б1.В.ДВ.8**		5				3	108	22	86																														3	8		12	2	86																																			
Б1.В.ДВ.08.01	Отечественная лексикография и лингвистические Интернет-ресурсы		5				3	108	22	86																														3	8		12	2	86																																				15
Б1.В.ДВ.08.02	Информационное поле современной лингвистики		5				3	108	22	86																														3	8		12	2	86																																				15
Б1.В.ДВ.09	**Дисциплины по выбору Б1.В.ДВ.9**		5				3	108	22	86																														3	8		12	2	86																																			
Б1.В.ДВ.09.01	Мастерство звучащей речи		5				3	108	22	86																														3	8		12	2	86																																				15
Б1.В.ДВ.09.02	Фразеология в художественном дискурсе		5				3	108	22	86																														3	8		12	2	86																																				15
Б1.В.ДВ.10	**Дисциплины по выбору Б1.В.ДВ.10**		6				3	108	22	86																																					3	8		12	2	86																														
Б1.В.ДВ.10.01	Лингвистическое регионоведение		6				3	108	22	86																																					3	8		12	2	86																														15
Б1.В.ДВ.10.02	Принципы ареальной лингвистики		6				3	108	22	86																																					3	8		12	2	86																														15
Б1.В.ДВ.11	**Дисциплины по выбору Б1.В.ДВ.11**		6				3	108	22	86																																					3	8		12	2	86																														
Б1.В.ДВ.11.01	Связи с общественностью		6				3	108	22	86																																					3	8		12	2	86																														8
Б1.В.ДВ.11.02	Паблик рилейшенз		6				3	108	22	86																																					3	8		12	2	86																														6
Б1.В.ДВ.12	**Дисциплины по выбору Б1.В.ДВ.12**		6				3	108	22	86																																					3	8		12	2	86																														
Б1.В.ДВ.12.01	Риторика и языковая культура дискуссии		6				3	108	22	86																																					3	8		12	2	86																														15
Б1.В.ДВ.12.02	Культурный потенциал славянской письменности		6				3	108	22	86																																					3	8		12	2	86																														15